



Street Closure Notice

Metro Gold Line Foothill Extension - Pasadena to Azusa -



PHASE 2 OF GRADE CROSSING IMPROVEMENTS: **CLOSURE OF GENOA ST AT MAGNOLIA AVE**

WHAT

In addition to the work currently taking place on Magnolia Ave at the railroad crossing, crews will upgrade the sidewalks and install a new concrete curbed median on Genoa St at the intersection with Magnolia Ave. This additional work requires a full closure on Genoa St at the intersection with Magnolia Ave. This work will be performed as part of the 11.5-mile Metro Gold Line Foothill Extension light rail project.

WHEN

Starting Tuesday, June 24, 2014, and continuing through mid-July 2014. Standard construction work hours are 7:00 a.m. to 6:00 p.m., Monday through Friday. Note: Occasional longer hours, work on weekends, and night work may be performed to complete this work. (**Construction schedules are subject to change*)

TRAFFIC ADVISORIES

- Magnolia Ave will remain closed to thru-traffic at the railroad crossing until all improvements are completed.
- Genoa St at the intersection with Magnolia Ave will be closed to thru-traffic in all directions.
- Detour routes will be in place during the closure and signage will be posted to direct motorists.
- The sidewalk on Genoa St at the intersection with Magnolia Ave will remain open to pedestrians.
- A free shuttle service will continue to be provided to assist pedestrians around the closure (daily, 7:00 a.m. to 7:00 p.m.); however, the shuttle stop currently located on Genoa St will be relocated to the northwest corner of Duarte Rd and Magnolia Ave, near the existing MTA bus stop.

REMINDER TO SURROUNDING RESIDENTS / BUSINESSES

- Once the median installation is complete, turns will be restricted to right turn only from Genoa St to Magnolia Ave. With the addition of the new median, left turns in and out of Genoa St onto Magnolia Ave will no longer be allowed.
- Access to all local businesses on Magnolia Ave, Genoa St, and Pomona Ave will remain open at all times during the street construction.

FOR MORE INFORMATION

- Visit www.foothillextension.org
- Call the Hotline at (626) 324-7098
- Visit our Public Information Office located at 406 E. Huntington Drive, Suite 202, Monrovia

For questions about construction activities:

Jeff Rowland, Community Relations Manager
Foothill Transit Constructors (FTC)
(626) 610-0300 / jeff.rowland@kiewit.com

For project information:

Sylvia Beltran, Community Relations
Metro Gold Line Foothill Extension
Construction Authority
(626) 305-7012 / sbeltran@foothillextension.org

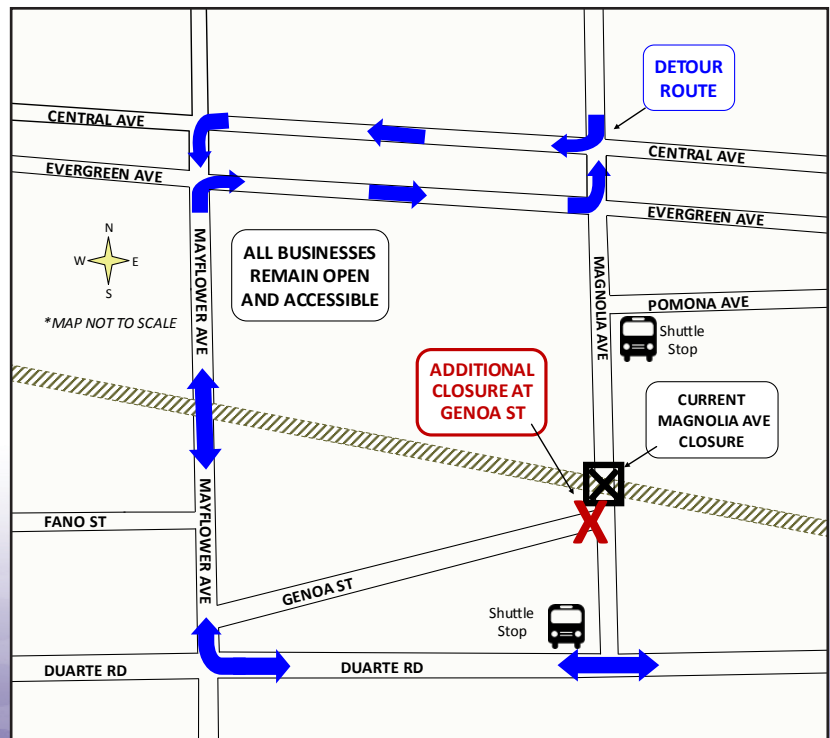

**Construction schedules are subject to change for various reasons, including, but not limited to, weather conditions and unforeseen delays.*



Aviso - Cierre de Calle

Linea de Tren Ligero "Gold Line" Extensión Foothill
- Pasadena a Azusa -



2^{DA} FASE DE MEJORAS DEL CRUCE FERROVIARIO: CIERRE DE CALLE GENOA EN AVENIDA MAGNOLIA

QUE

En adición al trabajo en el cruce ferroviario sobre la avenida Magnolia, trabajadores construirán medianas nuevas y reconstruirán las banquetas en la calle Genoa (donde cruzan con la avenida Magnolia). Este trabajo adicional requiere un cierre completo de la calle Genoa donde cruza con la avenida Magnolia. Este trabajo será realizado como parte de la construcción del proyecto de la 11.5 milla extensión de tren ligero Metro Gold Line.

CUANDO

Comenzando el martes 24 de junio de 2014 hasta a mediados de julio. Horario de trabajo estándar es 7:00 a.m. a 6:00 p.m., de lunes a viernes. Nota: Horas de trabajo extendidas, trabajo durante fines de semana, y/o de noche pueden ser realizadas ocasionalmente para completar el trabajo como está previsto. (**Horarios de trabajo son sujetos a cambios*)

IMPACTOS AL TRANSITO

- La avenida Magnolia permanecerá cerrada en el cruce ferroviario hasta que se completen todas las mejoras.
- La calle Genoa se mantendrá cerrada en todas direcciones donde cruza con la avenida Magnolia.
- Desvíos serán implementados durante este cierre y letreros serán fijados para dirigir los automovilistas.
- La banqueta en la calle Genoa donde cruza con avenida Magnolia permanecerá abierta a los peatones.
- El servicio de traslado gratuito seguirá en servicio para transportar a los peatones alrededor del cierre, diario durante las horas de 7:00 a.m. a 7:00 p.m. La parada actual en la calle Genoa será reubicada a la esquina noroeste de la calle Duarte e avenida Magnolia, cerca de la parada existente de MTA.

RECORDATORIO A LOS RESIDENTES /COMERCIANTES CIRCUNDANTES

- Cuando la instalación de la mediana sea completada, vueltas se limitarán a giro a la derecha solamente de la calle Genoa a la avenida Magnolia. Con la adición de la nueva mediana, giros a la izquierda para salir o entrar a la calle Genoa de la avenida Magnolia ya no serán permitidos.
- Acceso a todos los negocios locales sobre las avenidas Magnolia, Pomona y Genoa permanecerá abierto en todo momento.

PARA MÁS INFORMACIÓN

- Visite el sitio web www.foothillextension.org
- Llame la línea de información al (626) 324-7098
- Visite nuestra Oficina de Información al Público en 406 E. Huntington Drive, Suite 202, Monrovia, CA

Para preguntas acerca de actividades de construcción:

Jeff Rowland,
Gerente de Comunicaciones al Público
Foothill Transit Constructors (FTC)
(626) 610-0300 / Jeff.rowland@kiewit.com

Para información sobre el proyecto:

Sylvia Beltran, Relaciones Comunitarias
Autoridad Constructora
Metro Gold Line Extensión Foothill
(626) 305-7012 / sbeltran@foothillextension.org

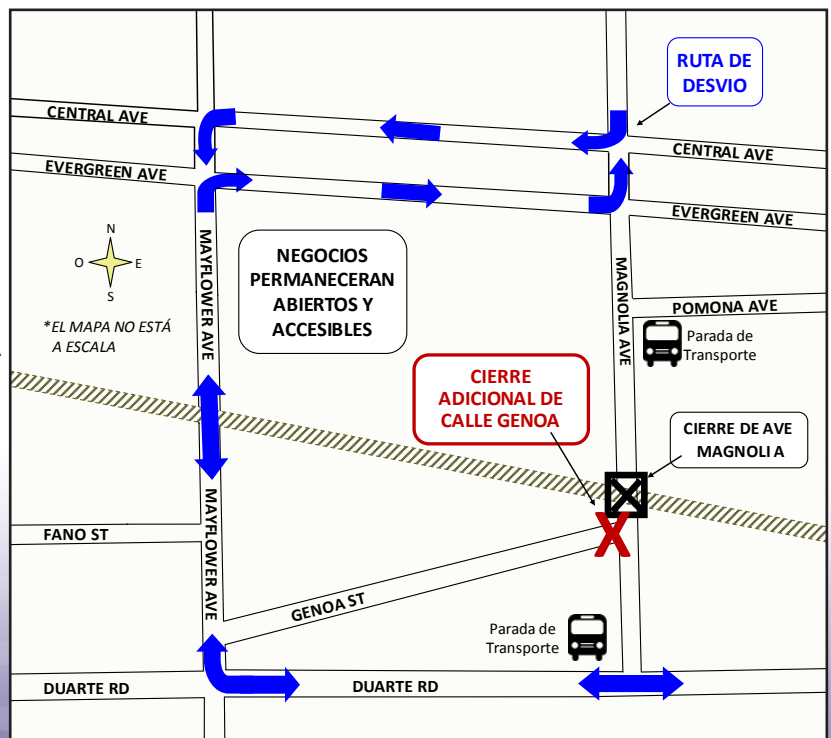

**Horarios de construcción están sujetas a cambios por varias razones incluyendo, pero no limitadas a, condiciones de clima y retrasos inesperados.*