



Street Closure Notice

Metro Gold Line Foothill Extension
- Pasadena to Azusa -



FULL CLOSURE OF MAGNOLIA AVE AT RAILROAD CROSSING APRIL 21, 2014 THROUGH AUGUST 2014

WHAT

Crews will be constructing grade crossing improvements on Magnolia Ave in the City of Monrovia, as part of the 11.5-mile Metro Gold Line Foothill Extension light rail project. This work requires a **full closure of Magnolia Ave at the railroad crossing, just north of Duarte Rd, for approximately 4 months.**

WHEN

The closure will begin on April 21, 2014 and continue through August 2014 (24-hours per day, 7 days per week). Standard construction work hours are 7:00 a.m. to 6:00 p.m., Monday through Friday.

Note: Occasional longer hours, work on weekends, and night work may be performed to complete this work. (*Construction schedules are subject to change)

TRAFFIC ADVISORIES

- Magnolia Ave will be closed to thru-traffic at the railroad crossing located between Pomona Ave and Genoa St. Access to Pomona Ave and Genoa St will remain open.
- Detour routes will be in place during the closure and signage will be posted to direct motorists.
- The sidewalks will be closed for the duration of this work. Pedestrian detour signs will be posted to direct pedestrians and bicyclists during the closure.
- A free shuttle service will be provided to assist pedestrians around the closure during the hours of 7:00 a.m. to 7:00 p.m. daily. Shuttle stops will be located on both sides of the tracks and signage will be posted at the stop locations.
- In addition to the work at the railroad crossing, crews will build new medians as well as rebuild sidewalks and curbs on both Pomona Ave and Genoa St (at the intersections with Magnolia Ave). This work will take place during the latter part of the schedule and requires additional lane closures on Pomona Ave and Genoa St.
- **Access to all local businesses on Magnolia Ave, Genoa St, and Pomona Ave will remain open at all times during the street construction.**

FOR MORE INFORMATION

- Visit www.foothillextension.org
- Call the Hotline at (626) 324-7098
- Visit our Public Information Office located at 406 E. Huntington Drive, Suite 202, Monrovia

For questions about construction activities:

Jeff Rowland, Community Relations Manager
Foothill Transit Constructors (FTC)
(626) 610-0300 / jeff.rowland@kiewit.com

For project information:

Sylvia Beltran, Community Relations
Metro Gold Line Foothill Extension
Construction Authority
(626) 305-7012 / sbeltran@foothillextension.org

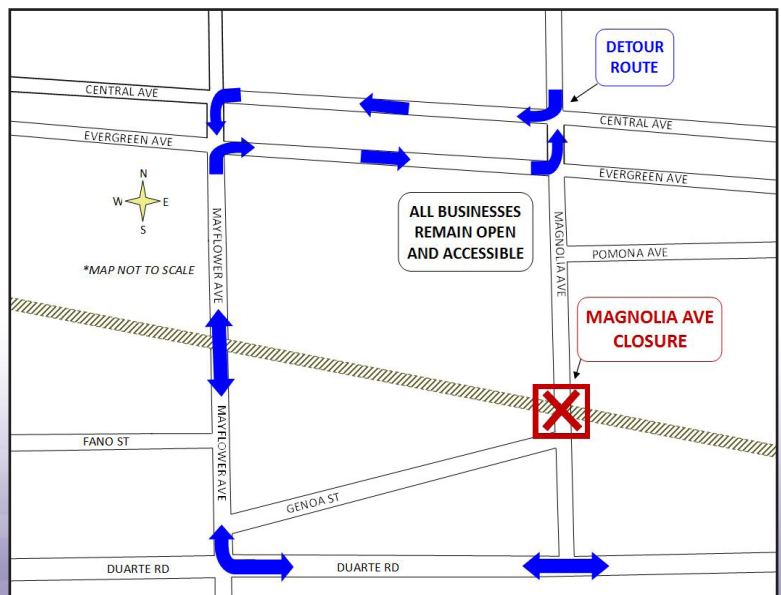



Aviso - Cierre de Calle

Linea de Tren Ligero "Gold Line" Extensión Foothill
- Pasadena a Azusa -



CIERRE COMPLETO DE AVENIDA MAGNOLIA

EN EL CRUCE FERROVIARIO; 21 DE ABRIL – AGOSTO DE 2014

QUE

Trabajadores realizaran las mejoras del cruce ferroviario en la avenida Magnolia en la ciudad de Monrovia, como parte de la construcción del proyecto de la 11.5 milla extensión de tren ligero Metro Gold Line. **Se requiere el cierre completo de la avenida Magnolia en el cruce del ferrocarril, al norte de la calle Duarte, por aproximadamente 4 meses para completar esta obra.**

CUANDO

El cierre de la calle comenzara el 21 de abril 2014 y continuara a través de agosto de 2014 (las 24 horas al día, 7 días por la semana). Horas de trabajo de construcción serán de 7:00 a.m. a 6:00 p.m., de lunes a viernes.

Nota: Horas de trabajo extendidas, trabajo durante los fines de semana, y/o de noche pueden ser realizadas ocasionalmente para completar este trabajo tal como está previsto. (*Horarios de trabajo son sujetos a cambios)

IMPACTOS AL TRANSITO

- La Avenida Magnolia se mantendrá cerrada al tránsito en el cruce ferroviario localizado entre las avenidas Pomona y Genoa. El acceso se mantendrá abierto en las avenidas Pomona y Genoa.
- Desvíos serán implementados durante este cierre y letreros serán fijados para dirigir los automovilistas.
- Las banquetas se mantendrán cerradas por la duración de este trabajo. Los peatones serán desviados y letreros serán fijados para dirigir a los peatones y ciclistas.
- Se proporcionara un servicio de traslado gratuito para transportar a los peatones alrededor del cierre, diario durante las horas de 7:00 a.m. a 7:00 p.m. Paradas del transporte estarán situadas en ambos lados de las vías y letreros serán fijados en las paradas.
- En adición al trabajo en el cruce ferroviario, trabajadores construirán medianas nuevas así como reconstruirán las banquetas y bordillos en las avenidas Pomona y Genoa (donde cruzan col la avenida Magnolia). Este trabajo está previsto ser completado durante el último curso de construcción en la avenida Magnolia y en ese tiempo se implementaran cierres de carriles adicionales sobre las avenidas Pomona y Genoa.
- **Acceso a todos los negocios locales sobre las avenidas Magnolia, Pomona y Genoa permanecerá abierto en todo momento.**

PARA MÁS INFORMACIÓN

- Visite el sitio web www.foothillextension.org
- Llame la línea de información al (626) 324-7098
- Visite nuestra Oficina de Información al Público en 406 E. Huntington Drive, Suite 202, Monrovia, CA

Para preguntas acerca de actividades de construcción: Jeff Rowland, Gerente de Comunicaciones al Público
Foothill Transit Constructors (FTC)
(626) 610-0300 / Jeff.rowland@kiewit.com

Para información sobre el proyecto: Sylvia Beltran, Relaciones Comunitarias
Autoridad Constructora
Metro Gold Line Extensión Foothill
(626) 305-7012 / sbeltran@foothillextension.org

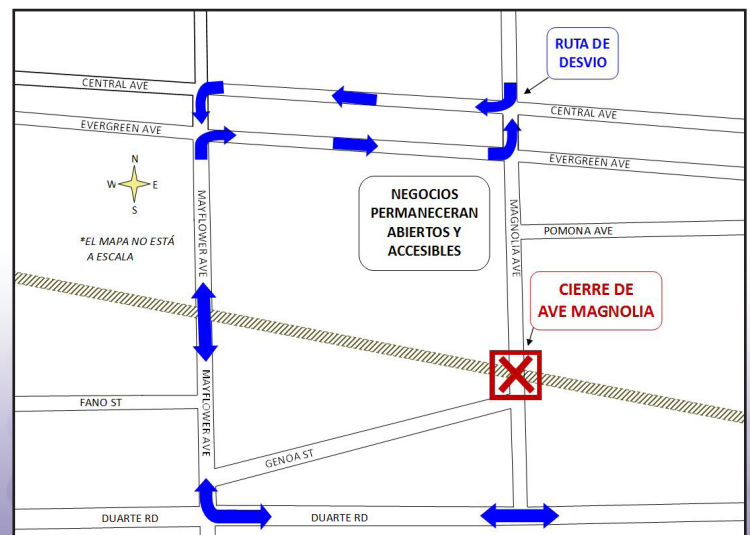

*Horarios de construcción están sujetas a cambios por varias razones incluyendo, pero no limitadas a, condiciones de clima y retrasos inesperados.