



Updated Street Closure Notice



Metro Gold Line Foothill Extension
- Pasadena to Azusa -

VIRGINIA AVE CLOSURE AT RAILROAD CROSSING

MARCH 31, 2014 THROUGH MID-AUGUST 2014

WHAT

Crews will be constructing grade crossing improvements on Virginia Ave in the City of Azusa, as part of the 11.5-mile Metro Gold Line Foothill Extension light rail project. This work requires a **full closure of Virginia Ave at the railroad crossing for approximately 4 months.**

WHEN

The closure will be in place for approximately 150 days per week.

Note: Occasional work as scheduled.

UPDATED SCHEDULE:

The completion date has been extended for this work.

The street will re-open in mid-August, 2014.

this

TRAFFIC ADVISORIES

- Virginia Ave will be closed to thru-traffic at the railroad crossing.
- Detour routes will be in place during the closure and signage will be posted to direct motorists (see map below). Note: Ongoing work on Foothill Blvd may require periodic changes to these detour routes.
- The sidewalks will be closed for the duration of this work. Pedestrian detour signs will be posted to direct pedestrians and bicyclists during the closure.
- A free shuttle service will be provided to assist pedestrians around the closure during daytime hours. Shuttle stops will be located on both sides of the tracks and signage will be posted with hours of operation.
- **Access to all local businesses on Virginia Ave will remain open at all times.**

FOR MORE INFORMATION

- Visit www.foothillextension.org
- Call the Hotline at (626) 324-7098
- Visit our Public Information Office located at 1300 W. Optical Dr, Suite, Suite 500, Azusa, CA

For questions about construction activities:

Jeff Rowland, Community Relations Manager
Foothill Transit Constructors (FTC)
(626) 610-0300 / jeff.rowland@kiewit.com

For project information:

Sylvia Beltran, Community Relations
Metro Gold Line Foothill Extension
Construction Authority
(626) 305-7012 / sbeltran@foothillextension.org

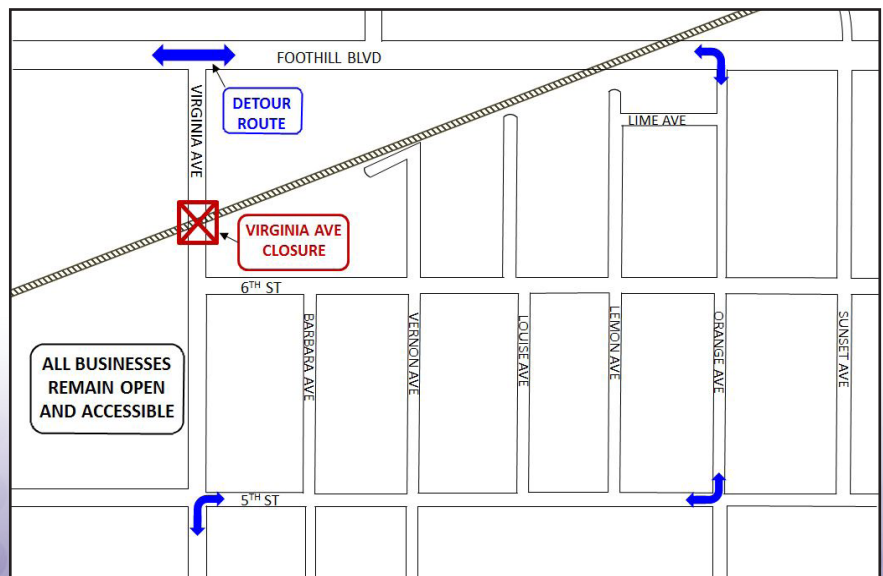

*Construction schedules are subject to change for various reasons, including, but not limited to, weather conditions and unforeseen delays.



Actualización - Cierre de Calle

Linea de Tren Liger "Gold Line" Extensión Foothill
- Pasadena a Azusa -



CIERRE DE AVENIDA VIRGINIA EN EL CRUCE FERROVIARIO

31 DE MARZO DE 2014 – MEDIADOS DE AGOSTO DE 2014

QUE
Trabajadores realizarán las mejoras del cruce ferroviario en la avenida Virginia en la ciudad de Azusa, como parte de la construcción del proyecto de la 11.5 milla extensión de tren ligero Metro Gold Line. Se requiere el cierre de la avenida Virginia en el cruce de ferrocarril por aproximadamente 4 meses para completar esta obra.

CUANDO

El cierre de la
24 horas al día
a viernes. Hor
completar este

HORARIO ACTUALIZADO:

La fecha de terminación ha sido extendida. La calle reabrirá a mediados de agosto de 2014.

(las
lunes
a

IMPACTOS AL TRANSITO

- La avenida Virginia se mantendrá cerrada al tránsito en el cruce ferroviario.
- Un desvío será implementado durante este cierre y letreros serán fijados para dirigir a los automovilistas (veá el mapa). Nota: Cambios intermitentes a esta ruta de desvío pueden ser requeridas debido al trabajo en curso sobre el bulevar Foothill.
- Las banquetas se mantendrán cerradas por la duración de este trabajo. Los peatones serán desviados y letreros serán fijados para dirigir a los peatones y ciclistas.
- Se proporcionará un servicio de traslado gratuito para transportar a los peatones alrededor del cierre durante las horas diurnas. Paradas del transporte estarán situadas en ambos lados de las vías y carteles serán fijados con las horas de operación.
- **Acceso a todos los negocios localizados en la avenida Virginia permanecerá abierto en todo momento.**

PARA MÁS INFORMACIÓN

- Visite el sitio web www.foothillextension.org
- Llame la línea de información al (626) 324-7098
- Visite nuestra Oficina de Información al Público en 1300 W. Optical Dr., Suite 500, Azusa, CA

Para preguntas acerca de actividades de construcción:

Jeff Rowland,
Gerente de Comunicaciones al Público
Foothill Transit Constructors (FTC)
(626) 610-0300 / Jeff.rowland@kiewit.com

Para información sobre el proyecto:

Sylvia Beltran, Relaciones Comunitarias
Autoridad Constructora Metro Gold Line
Extensión Foothill
(626) 305-7012 / sbeltran@foothillextension.org

