



Construction Notice

Metro Gold Line Foothill Extension
- Pasadena to Azusa -



LONG-TERM LANE CLOSURES ON Foothill Boulevard

WHAT

FTC work crews will be constructing the new bridges over Foothill Boulevard as part of the Metro Gold Line Foothill Extension project. This work requires lane closures on Foothill Boulevard to accomplish this work.

WHEN

The lane closures will be implemented on **January 14, 2013 through the end of September 2013**; 24-hours per day and 7 days per week.

Construction work hours are 7:00 a.m. to 6:00 p.m., Monday through Friday.

Note: Possible weekend, night work and occasional full closures at night with detours may be needed to complete this work.

TRAFFIC ADVISORIES

- Lanes along Foothill Boulevard between Vernon Ave and Orange Ave will be closed in two phases:
 - 1st phase will require the right lane on eastbound and westbound Foothill Boulevard to be closed.
 - 2nd phase will require the left lane on eastbound and westbound Foothill Boulevard to be closed.
- Sidewalk access will be maintained on one side of the street. Pedestrian detour signs will be posted to direct pedestrians and bicyclists during closures.
- Motorists are advised to **expect delays** and to **use alternate routes** when possible.
- Access to businesses along this road will remain open during construction.

NOTE TO RESIDENTS / BUSINESS OWNERS

- Noise from construction equipment will be heard near the active work zones.
- Watering equipment will be used to control dust.

FOR MORE INFORMATION

- Visit www.foothillextension.org
- Call the Hotline at (626) 324-7098
- Visit our Public Information Office located at 1300 W. Optical Dr., Suite 500 in Azusa

For questions about construction activities:

Dan Kulka, Community Relations Manager
Foothill Transit Constructors (FTC)
(626) 610-0300 / dan.kulka@kiewit.com

For project information:

Sylvia Beltran, Community Relations
Metro Gold Line Foothill Extension Construction Authority
(626) 305-7012 / sbeltran@foothillextension.org

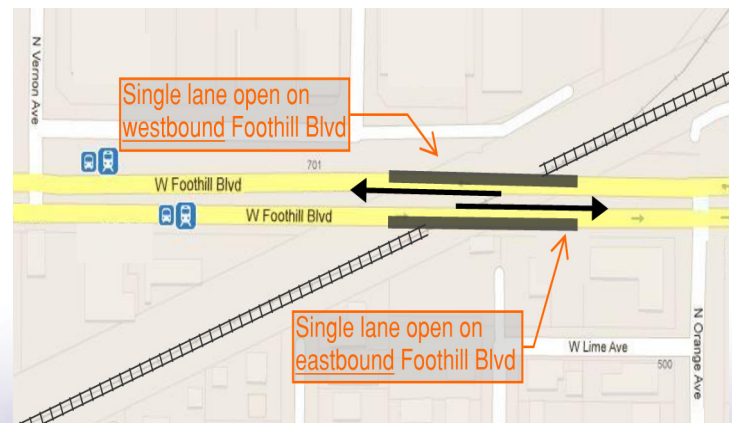

Depiction of lane closures along Foothill Boulevard in Azusa.



Aviso de Construcción

Línea de Tren Ligerero "Gold Line" Extensión Foothill
- Pasadena a Azusa -



CIERRE DE CARRILES EN BULEVAR FOOTHILL

QUE

Trabajadores realizarán la construcción de puentes nuevos sobre el bulevar Foothill como parte de la construcción del proyecto de tren ligero Metro Gold Line Extensión Foothill. Se requiere el cierre de carriles sobre el bulevar Foothill para completar esta obra.

CUANDO

El cierre de carriles se implementará el 14 de enero de 2013 hasta finales de septiembre de 2013; durante 24 horas al día y 7 días por semana.

Horas de trabajo de construcción serán de 7:00 de la mañana hasta 6:00 de la tarde, de lunes a viernes.

Nota: Trabajo durante los fines de semana, de noche y cierres completo de la calle durante la noche puede ser necesario ocasionalmente para completar esta obra tal como está previsto.

IMPACTOS AL TRANSITO

- Carriles sobre el bulevar Foothill entre la avenida Vernon y Orange se mantendrán cerrados en fases:
 - 1ª fase – el carril derecho en dirección este y oeste en el bulevar Foothill se mantendrá cerrado.
 - 2ª fase – el carril izquierdo en dirección este y oeste en el bulevar Foothill se mantendrá cerrado.
- El acceso a la banqueta se mantendrá abierto a peatres y ciclistas en un lado de la calle. Letreros del desvío serán fijados para dirigir peatres y ciclistas durante el cierre.
- Se le aconseja a los automovilistas **anticipar retrasos** de tráfico y **utilizar rutas alternativas** cuando sea posible.
- El acceso a los negocios a lo largo de esta carretera permanecerá abierto durante la construcción.

AVISOS A LOS RESIDENTES / NEGOCIOS

- La maquinaria de construcción producirá sonido en las zonas de construcción activas.
- Camiones de agua serán utilizados para controlar el polvo.

PARA MÁS INFORMACIÓN

- Visite nuestro sitio web www.foothillextension.org
- Llame a la línea de información al (626) 324-7098
- Visite nuestra Oficina de Información al Público en 1300 W. Optical Dr. en Azusa

Para preguntas acerca de actividades de construcción:

Dan Kulka, Gerente de Relaciones Comunitarias
Foothill Transit Constructors (FTC)
(626) 610-0300 / dan.kulka@kiewit.com

Para información sobre el proyecto:

Sylvia Beltran, Relaciones Comunitarias
Autoridad Constructora Metro Gold Line Extensión Foothill
(626) 305-7012 / sbeltran@foothillextension.org



Representación de cierres de carriles a lo largo del bulevar Foothill en Azusa.